まもっど！

国の安全を守る。
食の安全を守る。
くらしを守る。
これが、かごっま自民党です。

自民党

具体的に
説明します！

自由民主党鹿児島県支部連合会

日本を守る。そのために、今、立ち上がる。

もくじ

03 食

04 水産業・林業

05 観光・まち・スポーツ・世界遺産

06 環境とエネルギー

07 経済

08 国土とインフラと安心

09 子育て支援

10 教育先進県を目指して

11 医療・福祉・介護

12 国の安全保障

13 変化の早い、現代社会。

14・15 みんなハッピー！かごしまけん
〈キッズ向け〉

食

かごしまブランドの確立と6次産業化※1の推進により鹿児島の農畜水産物の付加価値を高め、国内外での販路拡大を実現します。

凶作や輸入の途絶等の不測の事態が生じた場合にも、食料の供給を確保するための体制を整備し、食料安全保障の実現を目指します。

- 農地基盤整備、農業施設機械整備、農地集積事業に力を入れ、効率的な農業環境の整備を行います。
- スマート農業(※2)の積極的導入により、効率化を計り、従事者の負担軽減や高収益化を実現します。
- 地域活性化のために、福祉分野との連携(農福連携)や異業種とのコラボを積極的に取り入れ、農林水産業を核としたまちづくりに取り組みます。

※1　農林漁業者(1次産業)が、農産物などの生産物の元々持っている価値をさらに高め、それにより、農林漁業者の所得(収入)を向上していくこと。

※2　ロボット技術や情報通信技術(ICT)を活用して、省力化・精密化や高品質生産を実現する等を推進している新たな農業のこと。

水産業

スマート漁業※1の積極的導入による効率化により労働力不足の解消につなげていきます。

経営安定対策の着実な実施により、意欲ある水産業者が発展的に安定した経営を行える環境の整備に取り組みます。

- 赤潮(※2)対策・人工種苗生産体制の充実拡充を推進し、養殖業を支援します。
- 水産物の消費拡大、海外輸出を積極的に後押しし、水産業者の所得向上を目指します。

※1　主に小型船による沿岸漁業や養殖業において、IoT技術(Internet of Things＝あらゆるモノをインターネットあるいはネットワークに接続する技術)による漁場や養殖場のデータを取得し、活用することによって効率化や省力化を図ろうという新しいスタイルの漁業のこと。

※2　海水中でプランクトンが異常増殖することにより、海の色が変色する現象である。水が赤く染まることが多いため「赤潮」と呼ばれる。

林業

CLTやツーバイフォー※2など新技術の開発等により、木材輸出促進、就業機会創出、所得向上と共に、「稼げる林業」を目指します。※1

林業経営の効率化及び森林管理の一体化により、林業の持続的発展を目指します。

※1　Cross Laminated Timber(JASでは直交集成板)の略称で、ひき板(ラミナ)を並べた後、繊維方向が直交するように積層接着した木質系材料。

※2　2X4(ツーバイフォー)工法は、木造建築の工法で「木造枠組壁工法」のひとつ。

観光 スポーツ まち 世界遺産

奄美の原生林

複数の世界自然遺産ならびに、世界文化遺産※2をもつ世界に類を見ない鹿児島県の特性※1を活かし、世界に通用する観光基盤を整備します。

桜島を眺める錦江湾、離島、港を活かした魅力ある観光資源の整備をすすめるブルーツーリズムや、豊かな農村を活かしたグリーンツーリズムに力を入れます。

- 地理的特性を活かし、航空路、航路を充実させ、アジアからの誘客に力を入れ観光業の振興に取り組みます。
- 豊富な自然環境、温泉、食文化など、鹿児島の長所を活かしたメニューを開発し、オンリーワンを楽しめる環境を整備します。
- 温暖な気候を活用したスポーツキャンプや合宿の誘致に力を入れ、鹿児島ファンを増やす取り組みに力を入れます。
- 県民全体でプロスポーツを盛り上げ、県内・県外交流人口の増加をはかります。

※1　①1993年、白神山地とともに自然遺産として日本ではじめて世界遺産登録リストに登録された屋久島　②日本の世界自然遺産の5つ目として2021年7月に登録された「奄美大島、徳之島、沖縄島北部及び西表島」

※2　旧集成館機械工場（現在の尚古集成館本館：鹿児島市）などを含む「明治日本の産業革命遺産九州・山口と関連地域」は、「明治日本の産業革命遺産製鉄・製鋼、造船、石炭産業」として、2015年7月に世界文化遺産に登録された。

環境とエネルギー

鹿児島の地理的特性を活かした洋上風力発電、地熱発電、バイオマス発電※1の導入に向けた取り組みを進めます。

環境を守りながら、ゼロカーボン※2社会の実現に取り組みます。

- **地球温暖化を防ぐため、森林環境を守ると共に自然形態に影響の少ない再生可能エネルギーの導入に力を入れます。**
- **原子力発電の安全確保に全力をつくします。**

※1　木材や植物残さ等のバイオマス（再生可能な生物資源）を原料として発電を行う技術のこと。

※2　企業や家庭から排出されるCO2などの温室効果ガス（カーボン）を削減し、削減しきれない排出量を森林の吸収分と相殺して、実質的に排出量を0（ゼロ）にすること。

ここでいっぷく

Q　自民党ってどんな政党なの？他の政党とどこが違うのけ～？

A　一言で言えば、多様性を受け入れる懐の深さが違います！

政権与党である自民党は、人数もさることながら、老若男女それぞれの議員が**様々な個性を活かした活動**を行っています。
したがって、日本の未来を**様々な視点**から俯瞰（ふかん）的に見渡せるので、**日本の持つ可能性**を他の政党よりも**もっと引き出すことができる**のです。
それぞれを**批判せず多様性を認める**のが、我ら自民党なんです！

経済

生産効率の向上、DX[※1]の積極的導入に対して支援します。

若者を含めた人材の県外流出を抑えるため、県内企業の情報発信力を強化し、労働環境整備をしっかりと支援します。

- 新型コロナ感染症で影響を受けた企業の支援を充実させます。
- 5G(※2)時代に対応できる情報通信環境の整備促進に取り組みます。
- 働き方改革への積極的取組を支援します。
- 新たな生活スタイルに対応した新産業創出にしっかりと支援します。
- 企業の動きやニーズを的確に把握し、積極的な企業誘致に取り組みます。
- ロケット発射基地が二カ所ある地の利を活かし、宇宙関連産業の育成並びに関連企業の誘致に努めます。
- 鹿児島の地理的特性を活かしてワーケーション(※3)環境を整えます。

※1 デジタルトランスフォーメーション。進化したデジタル技術を浸透させることで、人々の生活をより良いものへと変革していくこと。

※2 5th Generation(第5世代移動通信システム)」の略で、次世代の通信規格。今よりタイムラグがなくなり、さらに多くの通信ができ、身の回りのいろいろなものがインターネットにつなげられるようになる。

※3 「ワーク」と「バケーション」を組み合わせた造語。観光地やリゾート地でテレワークを活用し、働きながら休暇をとる過ごし方。

国土とインフラ[※1]と安心

周囲を海に囲まれ、活火山を持ち、台風上陸地点である鹿児島県。災害から命を守るために防災減災のための国土強靱化に力を入れます。

警察機能と各種団体との連携強化により老若男女、どの世代も安心して暮らせる安全な社会を作ります。

建設中の臨港道路

- **南北600km、さらに海洋に囲まれている地理的特性を活かすためにも、港湾整備に力を入れます。**
- **高規格道路(※2)、東九州自動車道、南九州西回り自動車道、鹿児島東西幹線道路、錦江湾横断道路、南薩横断道路や幹線道路の整備促進に務めます。**

※1　Infrastructure(インフラストラクチャー)。日々の生活を支える基盤(下部構造)のこと。公共施設、ガス・水道、道路・線路、電話・電気など、“それがないと生活がなりたたないもの”を指す。

※2　自動車が高速で走れる構造で造られた自動車専用道路のこと。

子育て支援

「子どもを生み育てるなら鹿児島県！」を目指し、結婚、妊娠、出産、育児と切れ目のない支援と環境整備に努めます。

保育施設の充実と同時に保育士の処遇改善、育成を行います。また待機児童ゼロを目指し、豊かな心をはぐくむ育児環境を整備します。

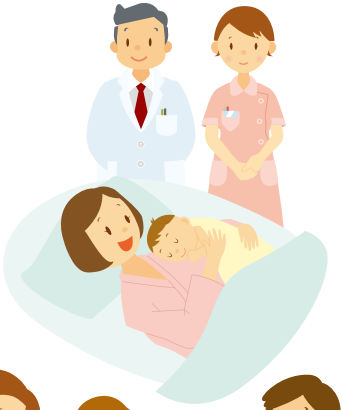

- 産みたい人が安心して生み育てることができる社会を、また生まれた子どもが笑顔で希望をもって暮らせる社会の構築に取り組みます。
- 不妊治療の助成に力を入れます。
- 子ども医療費、幼児教育費等子育て費用の負担軽減を図ります。
- 子育てしながら働きやすい環境を企業と連携して実現します。
- 子どもを貧困や虐待から守る仕組みを構築します。

教育先進県を目指して

現行にとらわれない
新たな教育システムを導入することにより
個性を伸ばせる教育環境を整備します。

地域偏在のない特別支援教育※1の
充実に努めます。

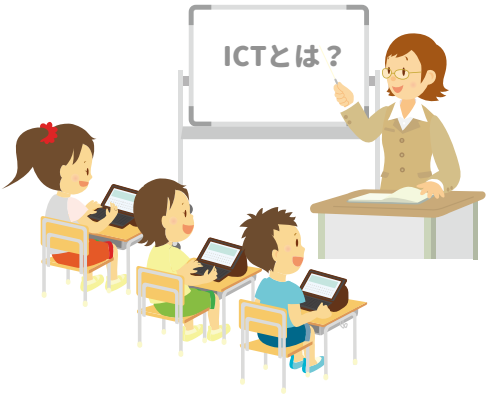

- 教育県鹿児島を復活させるために、教職員の研修に力を入れます。
- キャリア教育、お金の教育、ライフスキル教育(※2)等、未来を担う子どもたちに新たな教育の機会を与えます。
- ICT(※3)を活用した、特色のある教育環境の整備に努めます。
- 生まれた環境や地域に影響されずに、自らが希望する教育を受けられる教育提供体制の整備に努めます。
- 教員の働き方改革を実現します。

※1　障害のある幼児・児童・生徒の自立や社会参加への主体的な取り組みを支援するための指導及び支援を意味する概念。

※2　日常生活で生じるさまざまな問題や要求に対して、建設的かつ効果的に対処するために必要な心理社会能力を育むこと。

※3　「Information and Communication Technology(情報通信技術)」の略で、通信技術を活用したコミュニケーションのこと。

医療・福祉・介護

医療従事者の地域偏在を解決し、また地域医療の基盤整備に取り組むことにより、離島・へき地を含めた全県下への医療提供体制の確保・充実に努めます。

人生100年時代を見据え、住み慣れた地域で人生の最後まで尊厳を持って自分らしい生活を送ること出来るよう※1地域包括ケアシステムの構築に力を入れます。

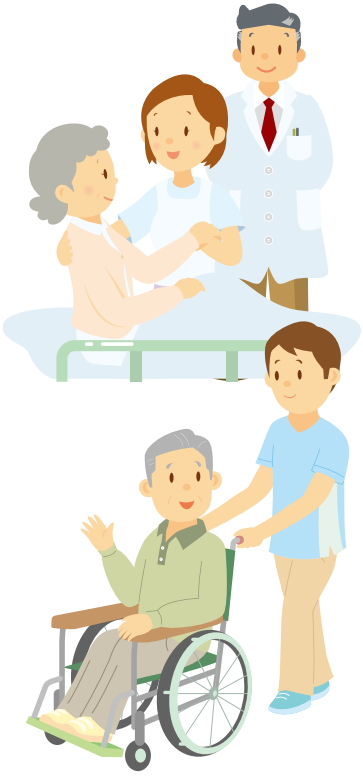

- 市町村や県医師会、県看護協会、県薬剤師会など関係機関と更なる連携を図り、感染症対策の充実に取り組みます。
- 市地域における効率的で質の高い医療の確保が図れるよう、感染症など不測の事態にも対応できる医療供給体制が構築できる鹿児島県地域医療構想を実現させます。

※1　要介護状態となっても、住み慣れた地域で自分らしい生活を最後まで続けることができるように地域内で助け合う体制のこと。

国の安全保障

海洋進出を強める中国の動きを念頭に、
南西諸島の防衛強化、また日本の安全保障のため、
日米同盟[※1]の更なる連携強化が必要です。
南西諸島は南北に長大でありながら、自衛隊の施設は
限定されており、
現在の自衛隊の活動・訓練拠点の「空白地域」。
緊急時の活動拠点、平素の訓練拠点が必要であり、
馬毛島における自衛隊施設の一日も早い竣工を目指します。

※1　日本国とアメリカ合衆国の安全保障のため、日本本土に米軍が駐留することなどを定めた軍事同盟のこと。

変化の早い、現代社会。

自民党は、常に次の時代を見据え
鹿児島県の課題を
的確に捉えた政策を
実行していきます。
私たちは、これまでもこれからも
県民一人一人が
豊かさを実感できる社会、
安心して暮らせる社会の
実現に向けて、
常に謙虚に、そして積極的に
政策を進めて参ります。

まもっど！

みんなハッピー！

みんなで　えがおいっぱいの
へいわなまちを　つくっていこう！

Start!

01

かごしまのくろぶたが
せかいいちになった！

02

もりが ゆたかになり、
うみが きれいになった！

Goal!

10

せかいじゅうが
へいわになった！

みんなHappy!

09

びょうきに まけない
つよいからだを てにいれた！

08

どこにいても、だれでも
すきなべんきょうが
できるようになった！

かごしまけん

Happy!
すごろく!

まもっど！

自民党

自由民主党鹿児島県支部連合会

〒890-0066 鹿児島市真砂町52-2
電話　099-206-5388
FAX　099-206-5391

令和4年7月発行